

Aviso de Ciclón Tropical en el Océano Atlántico

No. Aviso: 05

Ciudad de México a 10 de Octubre del 2016.

Emision: 10:15h

Servicio Meteorológico Nacional, fuente oficial del Gobierno de México, emite el siguiente aviso:

Síntesis: Tormenta Tropical "Nicole"

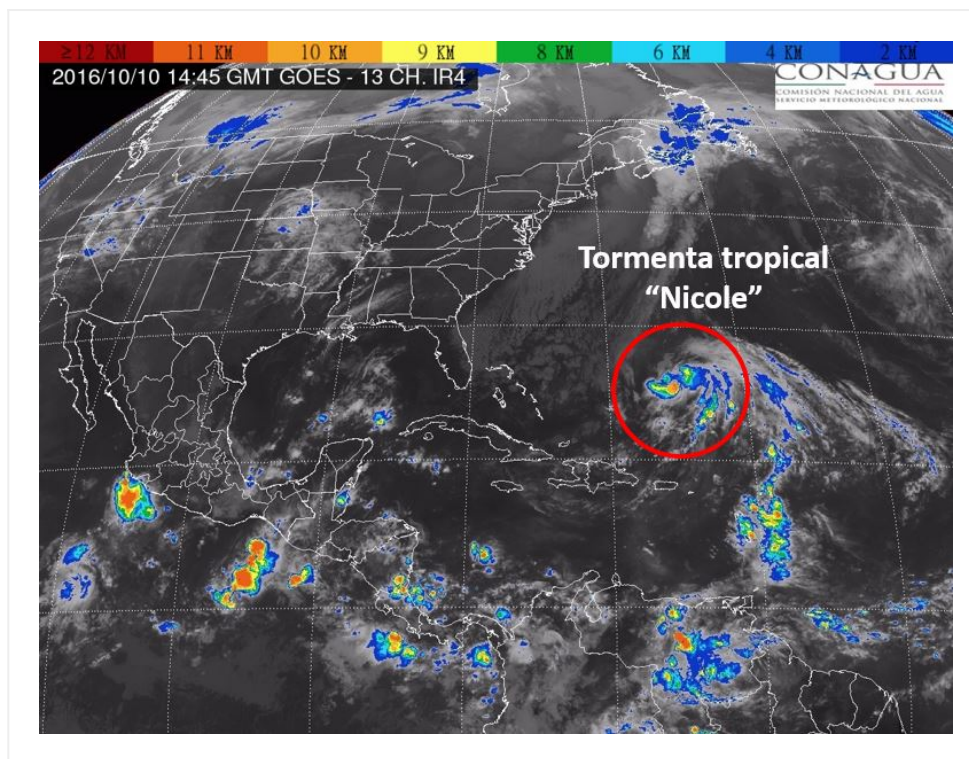

Situación Actual:

Tormenta Tropical "NICOLE" , se localiza al sur de la Isla de Bermuda. Sin afectar costas mexicanas.

Condiciones Actuales		
Hora local (hora gmt)	10:00 horas (15:00 GMT)	
Ubicación del centro del ciclón	Latitud Norte: 25.7°	Longitud Oeste: 65.2°
Distancia al lugar más cercano	2,265 km al este-noreste de las costas de Quintana Roo	
Desplazamiento actual:	Norte (360°) a 9 km/h	

Condiciones Actuales

Vientos máximos [km/h]:	Sostenidos: 95 km/h	Rachas: 110 km/h		
Presión mínima central [hpa]:	992 hPa			
Comentarios adicionales	No afecta al país.			
Recomendaciones	----			
Extensión en cuadrantes de radios de vientos y oleaje				
Radio de vientos de 95 km/h	95 km NE	95 km SE	35 km SO	0 km NO
Radio de vientos de 63 km/h	295 km NE	295 km SE	130 km SO	110 km NO
Oleaje 4 m	610 km NE	335 km SE	165 km SO	335 km NO

PRONÓSTICO VALIDO AL DÍA/HORA LOCAL TIEMPO CENTRO	LATITUD NORTE	LONG. OESTE	VIENTOS [Km/h]	CATEGORÍA	UBICACIÓN (en km)
10/19h	26.4	65.4	95/110	Tormenta Tropical	2,255 km al este-noreste de las costas de Quintana Roo.
11/07h	27.2	66.0	110/140	Tormenta Tropical	2,215 km al este-noreste de las costas de Quintana Roo.
11/19h	27.7	66.5	120/150	Huracán categoría I	2,175 km al este-noreste de las costas de Quintana Roo.
12/07h	28.5	66.8	140/165	Huracán categoría I	2,180 km al este-noreste de las costas de Quintana Roo.
13/07h	31.8	65.2	150/185	Huracán categoría I	2,445 km al este-noreste de las costas de Quintana Roo.
14/07h	36.7	59.6	140/165	Huracán categoría I	3,135 km al noreste de las costas de Quintana Roo.
15/07h	41.2	53.9	130/155	Huracán categoría I	3,795 km al noreste de las costas de Quintana Roo.



Trayectoria pronóstico de la Tormenta Tropical "Nicole"

Aviso No.	Fecha / Hora local CDT	Lat. Norte	Long. Oeste	Distancia más cercana (km)	Viento m ^á x. / rachas	Categoría	Avance
01	04 oct / 10:00	23.8	60.4	2,740 km al este-noreste de las costas de Quintana Roo	85/100	Tormenta Tropical	Noroeste (310°) a 13 km/h
02	06 oct / 13:00	27.3	65.0	A 2,310 km al este-noreste de Cancún, Q. Roo y a 555 km al sur de Bermuda.	130/155	Huracán categoría I	Al noroeste (325°) a 13 km/h
03	06 oct / 22:00	27.4	65.2	2,300 km al noreste de las costas de Quintana Roo	165/205	Huracán categoría II	Estacionario
04	07 oct / 10:00	27.5	65.3	A 2,285 km al este-noreste de Cancún, Q. Roo. y a 535 km al sur de la isla Bermuda.	110/140	Tormenta Tropical	Al norte (360°) a 0 km/h

05	10 oct / 10:00	25.7	65.2	2,265 km al este-noreste de las costas de Quintana Roo	95/110	Tormenta Tropical	Norte (360°) a 9 km/h
----	-------------------	------	------	--	--------	----------------------	--------------------------

DEBIDO A SU DISTANCIA Y TRAYECTORIA ESTE ES EL ÚLTIMO AVISO.

Pronosticador: Alex Ramírez Olvera

Revisó: Josué Montiel López